Her Hafta Cumartesi Günleri Çıkar
Sayı: 12 18 TEMMUZ 1964 50 Kuruş

ZIPZIP

7 den 77 ye kadar her gencin mecmuası

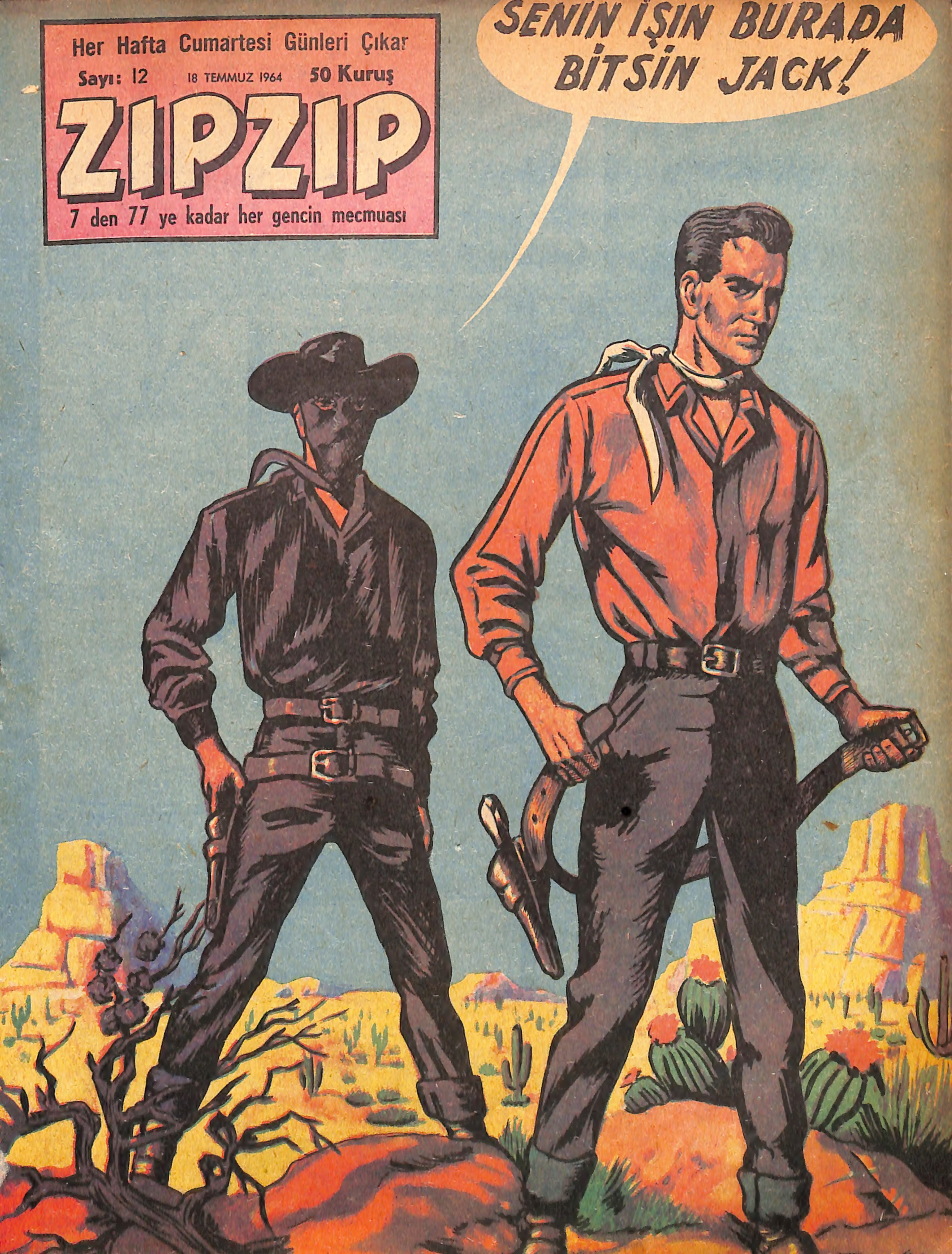

AS FUTBOLCU

Garaj sahibi ve oto tamircisi Bay Larşe'nin oğlu Vensan, Brüksel'in küçük takımlarından birinde futbol oynamaktadır. Vensan'ın tek arzusu şöhretli bir futbolcu olmaktır. Yakında yapılacak Fransa-Belçika maçı merakla beklenmektedir.

VENSAN, İŞİ HEMEN ANLADI ... ZİDOR, ONU MASKARA ETMEK NİYETİNDEYDİ ...
DOMUZ HERİF... İNTİKAM ALACAĞIM DİYE TAKIMINI TEHLİKEYE SOKUYOR!
HERHALDE TOPU, BANA HİÇ KAPTIRMAMALARINI ARKADAŞLARINA TEMBİHLEDİ. AMA, SOYUNMA ODASINDA GÖRÜŞÜRÜZ.
ZİDOR, BÖYLE DAVRANMAKLA VENSAN'A HAYATINDA EN BÜYÜK İYİLİĞİ ETTİĞİNİ NEREDEN BİLECEKTİ... O SIRADA MİSAFİR FRANSIZ TAKIMININ ANTRENÖRÜ ŞARL BRASÖR, KENDİ OYUNCULARINA...
HERKES BU KÜÇÜK MAÇI SEYRE GELECEK. SİZ PROFESYONELSİNİZ, ONLAR İSE AMATÖR... YERLİ İKİ KÜÇÜK TAKIM ARASINDAKİ BİR MAÇTIR BU...
HATIRLATIRIM FUTBOL SİZİN MESLEĞİNİZ ONLARIN İSE PAZAR EĞLENCESİ AKSAYAN TARAFLARIYLE ALAY ETMEYİN
BİRAZ SONRA MİSAFİR OYUNCULAR, RİKSENSART-LİMAL MAÇINI SEYRE BAŞLAMIŞLARDI.
O SIRADA DA VENSAN ZİDOR'UN OYUNUNU BOZMAYA KARAR VERİYORDU.
BU SEFER BİR ŞEY YAPAMIYACAKSIN!..
VENŞAN GELEN TOPU, BİR SIÇRAYIŞTA...
...GÖĞSÜNDE BLOKE EDİP YERE İNDİRDİKTEN SONRA SÜRATLE NETİCEYE GİDİYORDU...
DEVAMI GELECEK SAYIDA

Yaman Gazeteci RİK

Şövalye adlı bir zenginin küçük oğlunu, çocuk hırsızları kaçırmışlar, Rik de onların peşine düşmüştür. Haydutlarla Rik arasında çetin bir mücadele başlamış bulunmaktadır. Çocuğun annesi hastadır ve olay, ondan gizlenmektedir.

O DELİKANLININ ŞEKLİNİ TARİF EDER MİSİNİZ?
SARIŞIN, SPORTMEN BİR TİP... GAZETECİYİM DEDİ BANA...
BAK BAK...
ADI NEYMİŞ?
RİK!
BURDON, HAYRETLER İÇİNDE KALDI...
OLAMAZ BU CANIM!..
AMMA DA TUHAF...
ADI RİK'MİŞ... ÖYLE DEDİ...
BİR YANLIŞLIK OLACAK. RİK, BÖYLE ŞEY YAPMAZ!..
HAVR'DA BULUNUŞU DA GARİP...
İMKÂNI YOK LEDRU...
SİZİN DOSTUNUZDUR O... AMA...
ÖDEVİMİ BANA SİZ Mİ ÖĞRETECEKSİNİZ?..
AFFEDERSİNİZ KOMİSERİM...
BURDON, İHTİMAL VERMEMEKLE BERABER YOLDA, OTOMOBİLİNE BİNERKEN RİK'İ GÖRDÜĞÜNÜ HATIRLADI...
O KADAR TELÂŞLI BİR HALİ VARDI Kİ, BENİMLE BİLE KONUŞMADI...
BİRDEN...
KOMİSERİM, TELEFON ETTİLER ŞİMDİ... BALIKÇILAR KAÇIRILAN ÇOCUĞU BULMUŞLAR...
DEMEK ÇOCUK SAĞ...
HEMEN ORAYA GİDELİM...
O SIRALARDA...
HİÇ HAK ETMEDİNİZ AMA ALIN ŞU PARALARI...
MERSİ!
BİR KAÇ GÜN HAVRDAN UZAKLARDA BULUNUN, ANLADINIZ MI?
ANLADIK ŞEF!
BALIKÇILAR RİK'İN PEŞİNE DÜŞTÜLER...
İŞTE ONLAR!..
DEVAMI GELECEK SAYIDA

Acar Jack'ın Maceraları

Kesim merkezlerine sürüler halinde sevkedilen kasaplık hayvanlara musallat olan bir çeteyi yakalamak işini Acar Cek, üzerine almış ve bir tertiple haydut çetesine girmeye muvaffak olmuştur.Heyecanlı olaylar başgöstermiştir.

ZATEN ŞÜPHE-
DEYDİM'...
BANG
PING
BASKINA UĞRADIK!..
NE YAPACAĞIZ ?..
SEN BURADA KAL... KÖPEĞİ YANINDAN AYIRMA!.. BİZE ATEŞ EDENİ İNİNDE KISTIRMAYA GİDİYORUM BEN'...
BİR KAÇ DAKİKA SONRA...
YABANCI DEĞİLMİŞ. BİZİM ALFREDO İMİŞ MEĞER'...
DEVAMI GELECEK SAYIDA

ÜÇ KAFADARLAR

Yaz tatillerini bir balıkçı gemisinde geçirmeye karar vermiş üç arkadaş, yolculukları sırasında deniz korsanlarıyla karşılaşmışlardır. Korsanlar, deniz üzerinde sis yapan araçlarla avlarına saldırmaktadırlar.

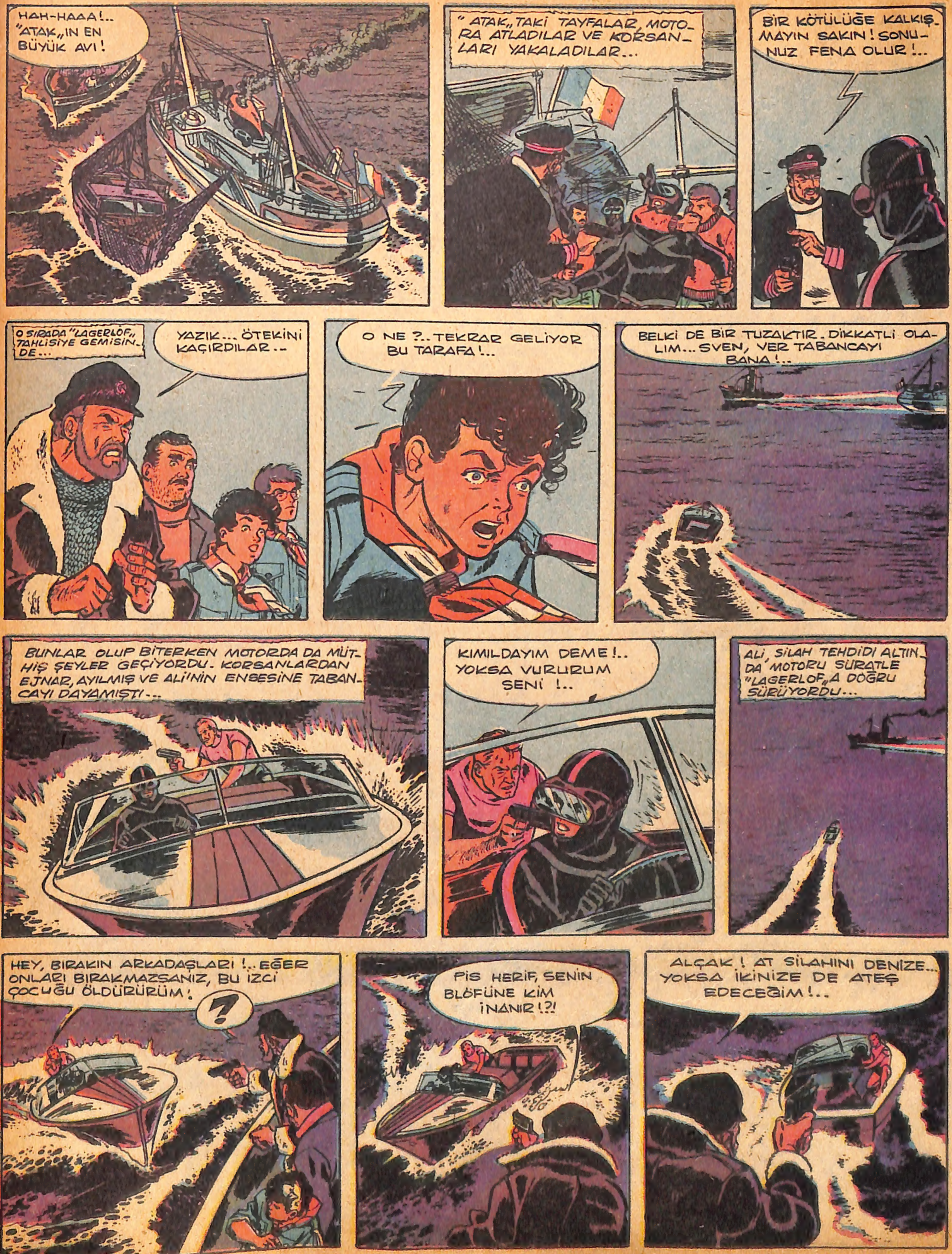

BİRDEN...
DUR BİRAZ! ÇEKME TETİĞİ!..
AMA...
HEY!.. AT TABANCANI DENİZE. KURTULUŞ ÇARESİ YOK!..
EJNAR, HÂLÂ TEREDDÜT İÇİNDEYDİ...
İKİNİZE DE SÖYLÜYORUM: ELLER YUKA-RI!..
VE...
EVET... PARTİYİ KAZANDINIZ!..
UF!..
ALİ!..
EVET, DOSTLARIM... BENİM... EJNAR, BENİ TEHDİT EDİYOR-DU. SİZLER KURTARDINIZ BENİ!..
HİÇ SENİ ÖLDÜRÜR MÜYÜM YAVRUM?.. FAKAT O DENİZ KORSAN-LARININ KILIĞINA NEDEN GİRDİN?..
YUKARI ÇIKARIN BENİ... HEPSİNİ ANLA-TACAĞIM...
ALİ İLE EJNAR'I ÇEKİP YUKARI ALDILAR... KORSAN HAPSEDİLDİ. ALİ DE YAŞADIĞI SERÜVENLERİ ANLAT-MAYA BAŞLADI...
BUNLARIN ELE-BAŞISI KİM? ONU GÖRDÜ-NÜZ MÜ?..
HAYIR!.. GÖRMEDİM!..
HAYATIMI KURTARDIĞINIZ İÇİN SİZE TEŞEKKÜR EDERİM BAY BÖRNS... FAKAT BİR SORUM VAR: SİZİ ZİYARETE GELDİĞİMİZ GECE NELER OLDU?..
ŞEY... ONLARDAN KORK-TUM. İKİ KURBAĞAADAM SİZ GELMEDEN BİRAZ ÖNCE, ÜSTÜME ATILDILAR. ONLARDAN SİZE BAH-SETTİĞİM TAKDİRDE ÖLDÜRE-CEKLERİNİ SÖYLEDİLER...
BENİ SÜRÜKLEYİP GÖTÜRDÜLER... SİZ GİTTİKTEN SONRA DA KUMLAR ÜSTÜNDE KALAN AYAK İZLERİNİ BOZDU-LAR...
SONRA KAYBOLDULAR ORTADAN. ÇOK KORKMUŞTUM. KİMSEYE BİR ŞEY SÖYLEYEMEDİM...
KORKACAK BİR ŞEY KALMADI ŞİMDİ... BİZE SÖYLEYİN BAKALIM. BUNLARIN REİSLERİ KİM?..
DEVAMI GELECEK SAYIDA

GÖKLERDE DÜELLO

Havacı Dan Kuper ve arkadaşları Uluslararası bir savaşı önlemek işiyle görevlendirilmiş ve filoları ile Orta Amerika'ya gitmişlerdir. Oraya başka ulusların havacıları da vazifeyle gelmişlerdir. Burada işleri karıştıran esrarlı bir adam vardır.

SANA DAVETİYE GÖNDERMİŞTİM. ALMIŞ OLMALISIN LANG! TEO İLE YOLLAMIŞTIM... BİZ DE GELMEYİŞİNE ŞAŞTIK!..
YALANCI..."SENİN YÜZÜNÜ GÖRMEK İSTEMİYORUM„ DESENE!..
LANG! ÇEKİL, GİT BURDAN!.. KENDİME HAKARET ETTİRMEM.
TEMİN EDERİM Kİ, KOCAM SİZE DAVETİYE YOLLADI BAY LANG!
HAH-HAAAY!.. POSTADA BİR YANLIŞLIK... KİM İNANIR BUNA?..
YETER, LANG!.. SUS ARTIK... YA DA ÇIK, GİT!...
ÜZÜLME YÜZBAŞIM... BU AİLE TOPLANTINIZI BOZMIYACAĞIM. GERİ ÇEVİRMEK İÇİN GÜZEL BİR BAHANE BULDUNUZ!
?!
MADAM DÖMÖL, NAZİK DAVETİNİZDEN HİÇ OLMAZSA ŞU ŞİŞEYLE FAYDALANAYIM. ŞU VİSKİYİ BULDUM.... BURALARDA PEK YOKTUR!..
NEREDEN BULMUŞ ?!
MARS SAKİN OL!.. LANG SEN DE GİT!
EMREDERSİN YÜZBAŞIM. GİDİYORUM. VİSKİ ŞİŞESİNİ ŞEREFİNİZE YUVARLIYACAĞIM...
DEDİ— KODUNUZA DA PEŞİN KARŞILIK VEREYİM!...
HARP BOYUNCA KORE'DEYDİM. MEŞHUR MİG VADİSİNDE DEVRİYE GEZEN BİR HAVA FİLOSUNUNUN KOMUTANIYDIM. BU GÖREVDEN GERİYE TEK SAĞ DÖNEN İNSAN BENİM...HAH-HAH-HAA...
HAKKIMDA GÜLÜNÇ İFTİRALAR UYDURDULAR... SÖZDE BEN KAPRİSLERİM UĞRUNA ARKADAŞLARIMI HARCAMIŞIM... SAHTE KAHRAMAN GÖRÜNMEK HEVESİNDEYMİŞİM...
SAVAŞA KARAR VERMEK SUÇU BENİM Mİ? EMRİME VERDİKLERİ ADAMLARI DA BEN SEÇMEDİM.... KAFANIZI ŞİŞİRMİYEYİM... HEPSİ İFTİRA.... İYİ EĞLENİNİZ... BAYBAY...
DEVAMI GELECEK SAYIDA

TURKER, FİL GÜDÜCÜSÜ-
NÜN KULAĞINA EĞİLİP
BİR ŞEYLER SÖYLEDİ . . .
NELER SÖYLEDİNİZ
ONA BAY
TURKER ?..
HAH-HAA... KORKUYOR MUSUN?
BELKİ DE HAKKIN VAR !..
BENİ KORKUTA-
CAĞINIZI SAN-
MAYIN BAY
TURKER !..
O SIRADA
FİL GÜDÜCÜSÜ
KANCAYLA
HAYVANIN
GÖZALTINI
ZEDELEDİ...
OOOONNNK
AAAH !..
TEDİ, UZUN
ZAMAN
KENDİNE
GELEMEDİ...
KİMSE YOK... BENİ
TEK BAŞIMA BIRAKTILAR
ALÇAKLAR...
DEVAMI GELECEK SAYIDA

MARK

Macera romanları yazarı Mark, halasının köşkünden çok kıymetli bir elyazması kimya kitabını çalan hırsızların peşindedir. Hırsızlar, bir casus şebekesiyle ilgili bulunmaktadırlar. Mark, mücadeleye kararlıdır.

ÇIKIN İKİNİZ DE KÖŞEDEN !
TAVANA DA BİR MİKROFON YERLEŞTİRMİŞLER... MÜKEMMEL TESİSAT... BUNLARIN HEPSİNİ BOZARIZ!..
VAY İTLER VAY... OBJEKTİFİ KIRDILAR, MİKROFON TELİNİ DE KESTİLER...
ŞİMDİ HİZAYA GETİRİRİM... BİR ROMANCI TEPELEMEYİ HEP KURAR DURURDUM...
FAKAT BİRKAÇ SANİYE SONRA..!..
SIRASI GELDİ İŞTE... TAM ZAMANI... ORAYA KADAR GİDEYİM...
NÖBETÇİ HÜCREYİ AÇIK BULDU...
CİM, N'OLDU SANA, NERDE MAHPUSLAR ?..
BURADAYIZ İŞTE... SEN DE ARKADAŞININ YANINA GİT BAKALIM....
DOMUZ!
ÖTEKİ ARKADAŞLARINIZA BİR ŞEY YAPAMAYIZ ŞİMDİLİK... BİNANIN ARKA TARAFINDA ONLAR...
BURAYA UZAK DEĞİL!..
BİRAZ SONRA...
BENİM ADIM MARK... SİZ VİRYAMU'SUNUZ DEĞİL Mİ ?..
EVET... OĞLUM N'OLDU ACABA, BİLİYOR MUSUNUZ ?..
MERAK ETMEYİN, UZAKTA DEĞİL. BENİ BURAYA O GETİRDİ. ONUNLA BULUŞMAK İSTİYORSAK, BURASINI HEMEN TERKEDELİM...
NUMA'NIN BAŞINA GELENLERDEN O ANDA MARK'IN HABERİ YOKTU...
BALIKÇIYMIŞ... KİMİ KANDIRIYORSUN ?.. BU ADAYA RASTGELE GELMİŞMİŞ...
DEVAMI GELECEK SAYIDA

HIZLI İLE BİLGİÇ

Bulduğu Üstün Zekâ (Ü. Z. 40) formülü ile vahşi hayvanları insancıl yapmaya karar vermiş Prof. Bilgiç ve Şöför Hızlı, maymun avına çıkmışlardır. Peşlerinde ise gizli formülü çalmaya kararlı bir gangster vardır.

İleri Matbaacılık A.Ş. SAHİBİ: Erol Simavi YAZI İş. Md. Arslan Baran ABONE: Senelik 24, 6 Aylık 12, 3 Aylık 6 liradır.